



EL PRADO. ALMADRONES (GUADALAJARA)

DATOS BÁSICOS

Id de ficha: 102

Id de GPA: No consta

Código de Ficha: 100103-102

Clasificación de Ficha: Terrenos No Urbanizables

Denominación: EL PRADO. ALMADRONES (GUADALAJARA)

Dirección: Polígono 12 Parcela 458 EL PRADO.

ALMADRONES (GUADALAJARA)

Núcleo Urbano: Otro

Edificio Asociado: Ninguno

Clasificación del Activo: Dominio Público - Uso Público

Naturaleza Física: Terrenos No urbanos o Rústicos

Clasificación Urbanística: No Urbanizable (Rústico)

Destino Funcional: Suelo

Cuenta PGCP: 210 Terrenos y bienes naturales



SITUACIÓN Y EMPLAZAMIENTO

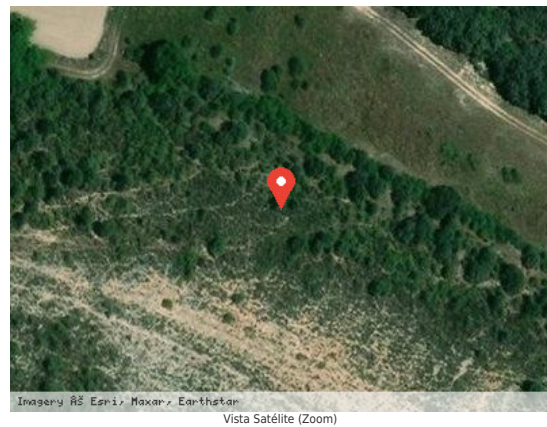

DATOS FÍSICOS

Superficie del Terreno: 5.886,00 m²

Estado de Conservación: Bueno

Lindero N: No consta

Lindero S: No consta

Lindero E: No consta

Lindero O: No consta

Coordenadas: No consta



Coordenadas Geográficas: 40.9046399, -2.7732883

Descripción: Parcela rústica de 0,5886 Ha, formada por subparcela de 0,5886 Ha con tipo de cultivo Pastos.

DATOS CATASTRALES

Referencia Catastral: 19024A012004580000UO

Valoración Catastral: 25,21 €

Suelo Catastral: 0,00 €

Construcción Catastral: 0,00 €

Observaciones: PASTOS Agrario

IMÁGENES

No consta