



ERMITA

DATOS BÁSICOS

Id de ficha: 121

Id de GPA: No consta

Código de Ficha: 110101-121

Clasificación de Ficha: Edificios

Denominación: Ermita

Dirección: CR ALMADRONES 6 19490 ALMADRONES
(GUADALAJARA)

Núcleo Urbano: Otro

Clasificación del Activo: Dominio Público - Uso Público

Naturaleza Física: Edificaciones y otras construcciones

Clasificación Urbanística: Urbano

Destino Funcional: Industrial

Cuenta PGCP: 211 Construcciones

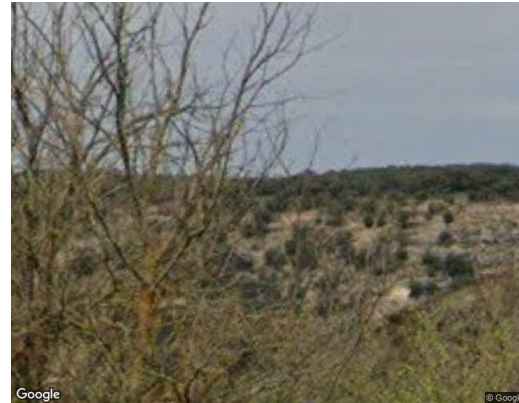

SITUACIÓN Y EMPLAZAMIENTO

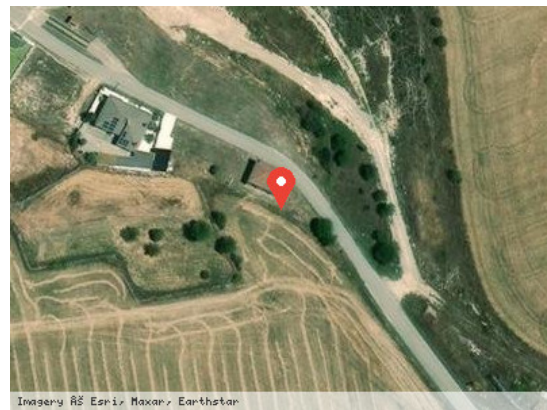

DATOS FÍSICOS

Superficie del Terreno: 77,00 m²

Superficie Útil: 65,45 m²

Superficie Construida: 77,00 m²

Año de Construcción: 1950

Plantas Bajo Rasante: No consta

Plantas Sobre Rasante: No consta

Estado de Conservación: Bueno

Lindero N: No consta



Lindero S: No consta

Lindero E: No consta

Lindero O: No consta

Coordenadas: No consta

Coordenadas Geográficas: 40.9000425, -2.7715000

Descripción: No consta

DATOS CATASTRALES

Referencia Catastral: 9379401WL1297N0001KF

Valoración Catastral: 14.904,01 €

Suelo Catastral: 0,00 €

Construcción Catastral: 0,00 €

Observaciones: Residencial

IMÁGENES

No consta