



## CAMINO HONTANARES. ALMADRONES (GUADALAJARA)

### DATOS BÁSICOS

**Id de ficha:** 13

**Id de GPA:** No consta

**Código de Ficha:** 110201-13

**Clasificación de Ficha:** Calles, Plazas y Caminos

**Denominación:** CAMINO HONTANARES. ALMADRONES  
(GUADALAJARA)

**Dirección:** Polígono 506 Parcela 9011 CNO HONTANARES.  
ALMADRONES (GUADALAJARA)

**Clasificación del Activo:** Dominio Público - Uso Público

**Naturaleza Física:** Vías Rústicas

**Clasificación Urbanística:** No Urbanizable (Rústico)

**Destino Funcional:** Circulación de vehículos y/o personas

**Cuenta PGCP:** 212 Infraestructuras



### SITUACIÓN Y EMPLAZAMIENTO



Vista General (Terreno)

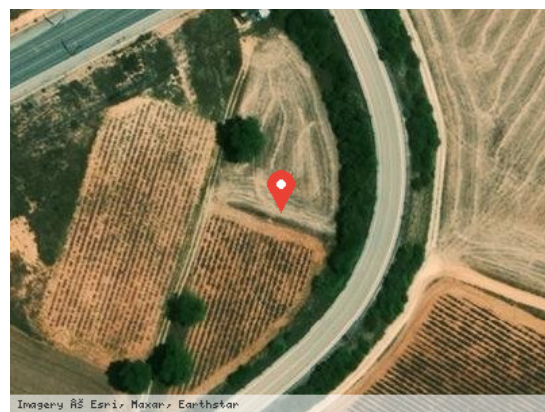

Vista Satélite (Zoom)

### DATOS FÍSICOS

**Longitud de la vía:** 360,00 m

**Anchura Máxima de la vía:** No consta

**Anchura Media de la vía:** No consta

**Anchura Mínima de la vía:** No consta

**Límite de la vía. Extremo 1:** No consta

**Límite de la vía. Extremo 2:** No consta

**Estado de Conservación:** Bueno



**Lindero N:** No consta

**Lindero S:** No consta

**Lindero E:** No consta

**Lindero O:** No consta

**Coordenadas:** No consta

**Coordenadas Geográficas:** 40.8743929, -2.7590631

**Descripción:** No consta

## **DATOS CATASTRALES**

**Referencia Catastral:** 19024A506090110000YM

**Valoración Catastral:** 0,00 €

**Suelo Catastral:** 0,00 €

**Construcción Catastral:** 0,00 €

**Observaciones:** VÍA DE COMUNICACIÓN DE DOMINIO PÚBLICO Agrario

## **IMÁGENES**

No consta