



CAMINO. ALMADRONES (GUADALAJARA)

DATOS BÁSICOS

Id de ficha: 18

Id de GPA: No consta

Codigo de Ficha: 110201-18

Clasificación de Ficha: Calles, Plazas y Caminos

Denominación: CAMINO. ALMADRONES (GUADALAJARA)

Dirección: Polígono 508 Parcela 9002 CAMINO.

ALMADRONES (GUADALAJARA)

Clasificación del Activo: Dominio Público - Uso Público

Naturaleza Física: Vías Rústicas

Clasificación Urbanística: No Urbanizable (Rústico)

Destino Funcional: Circulación de vehiculos y/o personas

Cuenta PGCP: 212 Infraestructuras



SITUACIÓN Y EMPLAZAMIENTO

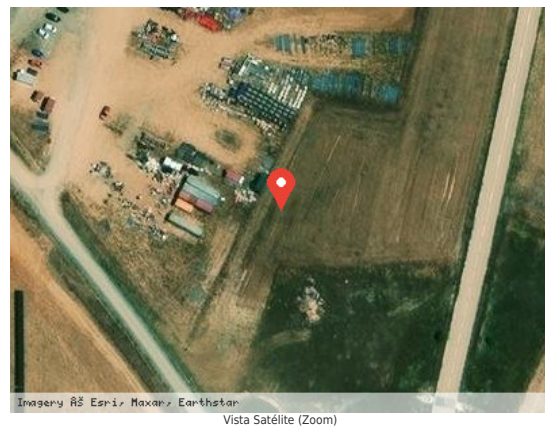

DATOS FÍSICOS

Longitud de la vía: 858,00 m

Anchura Máxima de la vía: No consta

Anchura Media de la vía: No consta

Anchura Mínima de la vía: No consta

Límite de la vía. Extremo 1: No consta

Límite de la vía. Extremo 2: No consta

Estado de Conservación: Bueno

Lindero N: No consta

Lindero S: No consta



Lindero E: No consta

Lindero O: No consta

Coordenadas: No consta

Coordenadas Geográficas: 40.8819225, -2.7579885

Descripción: No consta

DATOS CATASTRALES

Referencia Catastral: 19024A508090020000YX

Valoración Catastral: 0,00 €

Suelo Catastral: 0,00 €

Construcción Catastral: 0,00 €

Observaciones: VÍA DE COMUNICACIÓN DE DOMINIO PÚBLICO Agrario

IMÁGENES

No consta