



## CAMINO. ALMADRONES (GUADALAJARA)

### DATOS BÁSICOS

**Id de ficha:** 32

**Id de GPA:** No consta

**Codigo de Ficha:** 110201-32

**Clasificación de Ficha:** Calles, Plazas y Caminos

**Denominación:** CAMINO. ALMADRONES (GUADALAJARA)

**Dirección:** Polígono 511 Parcela 9002 CAMINO.

ALMADRONES (GUADALAJARA)

**Naturaleza Jurídica:** Dominio Público - Uso Público

**Naturaleza Física:** Vías Rústicas

**Situación Patrimonial:** Propiedad

**Clasificación Urbanística:** No Urbanizable (Rústico)

**Destino Funcional:** Circulación de vehiculos y/o personas

**Cuenta PGCP:** 212 Infraestructuras



### SITUACIÓN Y EMPLAZAMIENTO



Vista General (Terreno)

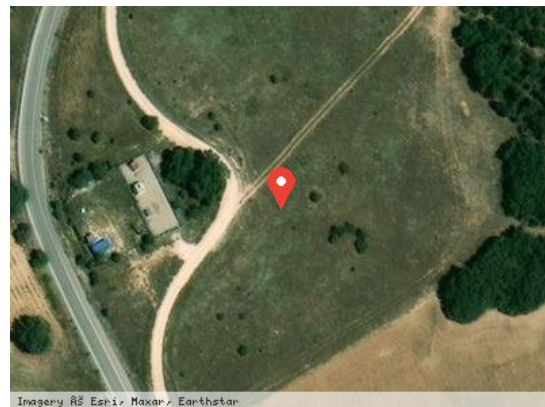

Vista Satélite (Zoom)

### DATOS FÍSICOS

**Longitud de la vía:** 765,00 m

**Anchura Máxima de la vía:** No consta

**Anchura Media de la vía:** No consta

**Anchura Mínima de la vía:** No consta

**Límite de la vía. Extremo 1:** No consta

**Límite de la vía. Extremo 2:** No consta

**Estado de Conservación:** Bueno

**Lindero N:** No consta



**Lindero S:** No consta

**Lindero E:** No consta

**Lindero O:** No consta

**Coordenadas:** No consta

**Coordenadas Geográficas:** 40.9015796, -2.7507484

**Descripción:** No consta

## **DATOS CATASTRALES**

**Referencia Catastral:** 19024A511090020000YX

**Valoración Catastral:** 0,00 €

**Suelo Catastral:** 0,00 €

**Construcción Catastral:** 0,00 €

**Observaciones:** VÍA DE COMUNICACIÓN DE DOMINIO PÚBLICO Agrario

## **IMÁGENES**

No consta