



## CAMINO DE LA SABINA. ALMADRONES (GUADALAJARA)

### DATOS BÁSICOS

**Id de ficha:** 33

**Id de GPA:** No consta

**Codigo de Ficha:** 110201-33

**Clasificación de Ficha:** Calles, Plazas y Caminos

**Denominación:** CAMINO DE LA SABINA. ALMADRONES  
(GUADALAJARA)

**Dirección:** Polígono 510 Parcela 9001 CNO DE LA SABINA.  
ALMADRONES (GUADALAJARA)

**Clasificación del Activo:** Dominio Público - Uso Público

**Naturaleza Física:** Vías Rústicas

**Clasificación Urbanística:** No Urbanizable (Rústico)

**Destino Funcional:** Circulación de vehiculos y/o personas

**Cuenta PGCP:** 212 Infraestructuras



### SITUACIÓN Y EMPLAZAMIENTO

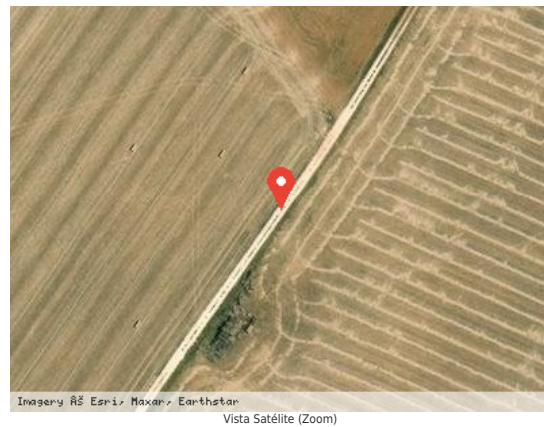

### DATOS FÍSICOS

**Longitud de la vía:** 5.204,00 m

**Anchura Máxima de la vía:** No consta

**Anchura Media de la vía:** No consta

**Anchura Mínima de la vía:** No consta

**Límite de la vía. Extremo 1:** No consta

**Límite de la vía. Extremo 2:** No consta

**Estado de Conservación:** Bueno



**Lindero N:** No consta

**Lindero S:** No consta

**Lindero E:** No consta

**Lindero O:** No consta

**Coordenadas:** No consta

**Coordenadas Geográficas:** 40.8937521, -2.7402842

**Descripción:** No consta

## **DATOS CATASTRALES**

**Referencia Catastral:** 19024A510090010000YZ

**Valoración Catastral:** 0,00 €

**Suelo Catastral:** 0,00 €

**Construcción Catastral:** 0,00 €

**Observaciones:** VÍA DE COMUNICACIÓN DE DOMINIO PÚBLICO Agrario

## **IMÁGENES**

No consta