



CAMINO DE MANDAYONA. ALMADRONES (GUADALAJARA)

DATOS BÁSICOS

Id de ficha: 37

Id de GPA: No consta

Código de Ficha: 110201-37

Clasificación de Ficha: Calles, Plazas y Caminos

Denominación: CAMINO DE MANDAYONA. ALMADRONES
(GUADALAJARA)

Dirección: Polígono 14 Parcela 9002 CNO DE MANDAYONA.
ALMADRONES (GUADALAJARA)

Clasificación del Activo: Dominio Público - Uso Público

Naturaleza Física: Vías Rústicas

Clasificación Urbanística: No Urbanizable (Rústico)

Destino Funcional: Circulación de vehículos y/o personas

Cuenta PGCP: 212 Infraestructuras



SITUACIÓN Y EMPLAZAMIENTO



Map data ©2026 Inst. Geogr. Nacional
Vista General (Terreno)

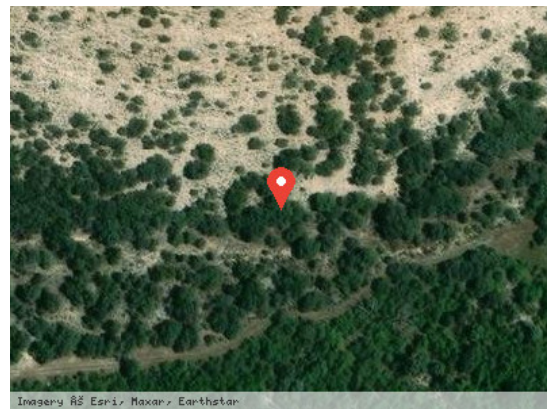

Imagery ©2026 Earthstar
Vista Satélite (Zoom)

DATOS FÍSICOS

Longitud de la vía: 5.404,00 m

Anchura Máxima de la vía: No consta

Anchura Media de la vía: No consta

Anchura Mínima de la vía: No consta

Límite de la vía. Extremo 1: No consta

Límite de la vía. Extremo 2: No consta

Estado de Conservación: Bueno



Lindero N: No consta

Lindero S: No consta

Lindero E: No consta

Lindero O: No consta

Coordenadas: No consta

Coordenadas Geográficas: 40.9060730, -2.7624315

Descripción: No consta

DATOS CATASTRALES

Referencia Catastral: 19024A014090020000UZ

Valoración Catastral: 0,00 €

Suelo Catastral: 0,00 €

Construcción Catastral: 0,00 €

Observaciones: VÍA DE COMUNICACIÓN DE DOMINIO PÚBLICO Agrario

IMÁGENES

No consta