



CAMINO FUENTE DE ABAJO. ALMADRONES (GUADALAJARA)

DATOS BÁSICOS

Id de ficha: 39

Id de GPA: No consta

Código de Ficha: 110201-39

Clasificación de Ficha: Calles, Plazas y Caminos

Denominación: CAMINO FUENTE DE ABAJO. ALMADRONES
(GUADALAJARA)

Dirección: Polígono 12 Parcela 9001 CNO FUENTE DE
ABAJO. ALMADRONES (GUADALAJARA)

Clasificación del Activo: Dominio Público - Uso Público

Naturaleza Física: Vías Rústicas

Clasificación Urbanística: No Urbanizable (Rústico)

Destino Funcional: Circulación de vehículos y/o personas

Cuenta PGCP: 212 Infraestructuras



SITUACIÓN Y EMPLAZAMIENTO



Vista General (Terreno)

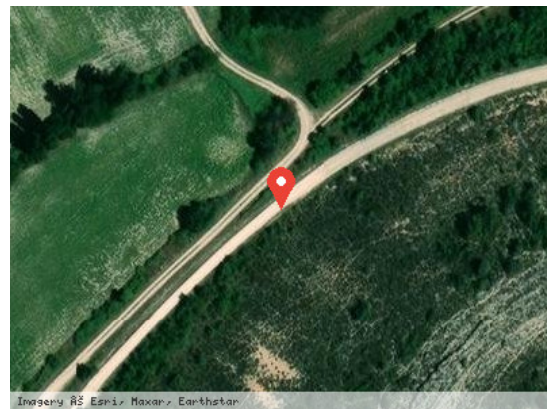

Vista Satélite (Zoom)

DATOS FÍSICOS

Longitud de la vía: 4.952,00 m

Anchura Máxima de la vía: No consta

Anchura Media de la vía: No consta

Anchura Mínima de la vía: No consta

Límite de la vía. Extremo 1: No consta

Límite de la vía. Extremo 2: No consta

Estado de Conservación: Bueno



Lindero N: No consta

Lindero S: No consta

Lindero E: No consta

Lindero O: No consta

Coordenadas: No consta

Coordenadas Geográficas: 40.9003563, -2.7814794

Descripción: No consta

DATOS CATASTRALES

Referencia Catastral: 19024A012090010000UT

Valoración Catastral: 0,00 €

Suelo Catastral: 0,00 €

Construcción Catastral: 0,00 €

Observaciones: VÍA DE COMUNICACIÓN DE DOMINIO PÚBLICO Agrario

IMÁGENES

No consta