



## CAMINO DE NAVAFRIA. ALMADRONES (GUADALAJARA)

### DATOS BÁSICOS

**Id de ficha:** 58

**Id de GPA:** No consta

**Código de Ficha:** 110201-58

**Clasificación de Ficha:** Calles, Plazas y Caminos

**Denominación:** CAMINO DE NAVAFRIA. ALMADRONES  
(GUADALAJARA)

**Dirección:** Polígono 509 Parcela 9002 CNO DE NAVAFRIA.  
ALMADRONES (GUADALAJARA)

**Clasificación del Activo:** Dominio Público - Uso Público

**Naturaleza Física:** Vías Rústicas

**Clasificación Urbanística:** No Urbanizable (Rústico)

**Destino Funcional:** Circulación de vehículos y/o personas

**Cuenta PGCP:** 212 Infraestructuras



### SITUACIÓN Y EMPLAZAMIENTO



Vista General (Terreno)

Map data ©2026

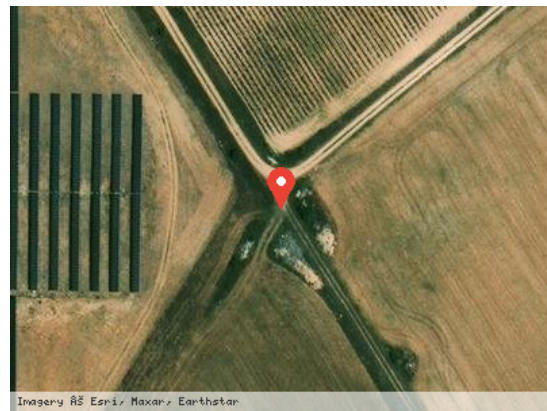

Vista Satélite (Zoom)

### DATOS FÍSICOS

**Longitud de la vía:** 6.697,00 m

**Anchura Máxima de la vía:** No consta

**Anchura Media de la vía:** No consta

**Anchura Mínima de la vía:** No consta

**Límite de la vía. Extremo 1:** No consta

**Límite de la vía. Extremo 2:** No consta

**Estado de Conservación:** Bueno



**Lindero N:** No consta

**Lindero S:** No consta

**Lindero E:** No consta

**Lindero O:** No consta

**Coordenadas:** No consta

**Coordenadas Geográficas:** 40.8867929, -2.7500084

**Descripción:** No consta

## DATOS CATASTRALES

**Referencia Catastral:** 19024A509090020000YF

**Valoración Catastral:** 0,00 €

**Suelo Catastral:** 0,00 €

**Construcción Catastral:** 0,00 €

**Observaciones:** VÍA DE COMUNICACIÓN DE DOMINIO PÚBLICO Agrario

## IMÁGENES

No consta