



CAMINO. ALMADRONES (GUADALAJARA)

DATOS BÁSICOS

Id de ficha: 67

Id de GPA: No consta

Código de Ficha: 110201-67

Clasificación de Ficha: Calles, Plazas y Caminos

Denominación: CAMINO. ALMADRONES (GUADALAJARA)

Dirección: Polígono 14 Parcela 9010 CAMINO. ALMADRONES (GUADALAJARA)

Clasificación del Activo: Dominio Público - Uso Público

Naturaleza Física: Vías Rústicas

Clasificación Urbanística: No Urbanizable (Rústico)

Destino Funcional: Circulación de vehículos y/o personas

Cuenta PGCP: 212 Infraestructuras



SITUACIÓN Y EMPLAZAMIENTO

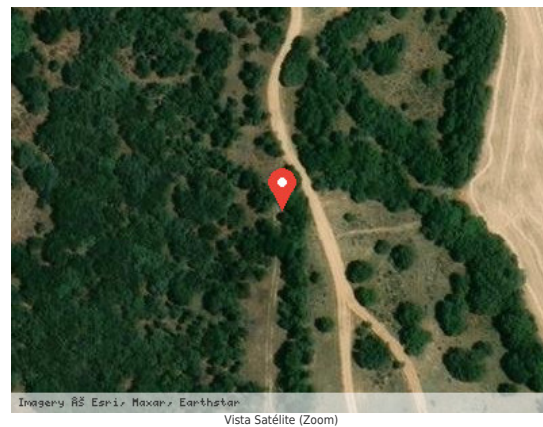

DATOS FÍSICOS

Longitud de la vía: 622,00 m

Anchura Máxima de la vía: No consta

Anchura Media de la vía: No consta

Anchura Mínima de la vía: No consta

Límite de la vía. Extremo 1: No consta

Límite de la vía. Extremo 2: No consta

Estado de Conservación: Bueno

Lindero N: No consta

Lindero S: No consta



Lindero E: No consta

Lindero O: No consta

Coordenadas: No consta

Coordenadas Geográficas: 40.9084138, -2.7532375

Descripción: No consta

DATOS CATASTRALES

Referencia Catastral: 19024A014090100000UB

Valoración Catastral: 0,00 €

Suelo Catastral: 0,00 €

Construcción Catastral: 0,00 €

Observaciones: VÍA DE COMUNICACIÓN DE DOMINIO PÚBLICO Agrario

IMÁGENES

No consta