



## CAMINO. ALMADRONES (GUADALAJARA)

### DATOS BÁSICOS

**Id de ficha:** 7

**Id de GPA:** No consta

**Código de Ficha:** 110201-7

**Clasificación de Ficha:** Calles, Plazas y Caminos

**Denominación:** CAMINO. ALMADRONES (GUADALAJARA)

**Dirección:** Polígono 503 Parcela 9005 CAMINO.  
ALMADRONES (GUADALAJARA)

**Naturaleza Jurídica:** Dominio Público - Uso Público

**Naturaleza Física:** Vías Rústicas

**Situación Patrimonial:** Propiedad

**Clasificación Urbanística:** No Urbanizable (Rústico)

**Destino Funcional:** Circulación de vehículos y/o personas

**Cuenta PGCP:** 212 Infraestructuras

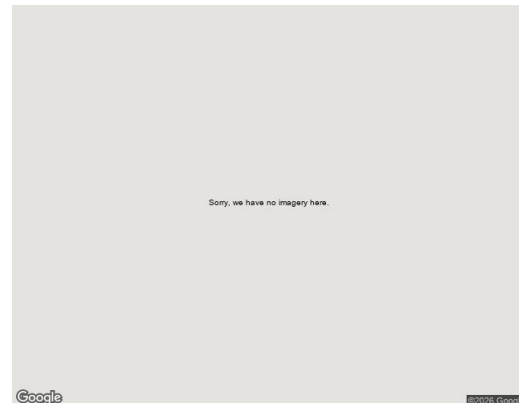

### SITUACIÓN Y EMPLAZAMIENTO



Vista General (Terreno)

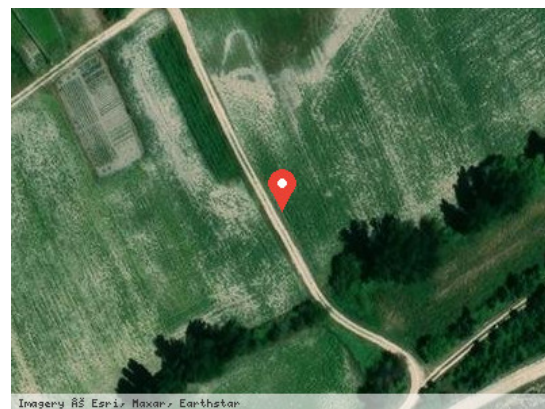

Vista Satélite (Zoom)

### DATOS FÍSICOS

**Longitud de la vía:** 609,00 m

**Anchura Máxima de la vía:** No consta

**Anchura Media de la vía:** No consta

**Anchura Mínima de la vía:** No consta

**Límite de la vía. Extremo 1:** No consta

**Límite de la vía. Extremo 2:** No consta

**Estado de Conservación:** Bueno

**Lindero N:** No consta



**Lindero S:** No consta

**Lindero E:** No consta

**Lindero O:** No consta

**Coordenadas:** No consta

**Coordenadas Geográficas:** 40.9011179, -2.7819163

**Descripción:** No consta

## **DATOS CATASTRALES**

**Referencia Catastral:** 19024A503090050000YB

**Valoración Catastral:** 0,00 €

**Suelo Catastral:** 0,00 €

**Construcción Catastral:** 0,00 €

**Observaciones:** VÍA DE COMUNICACIÓN DE DOMINIO PÚBLICO Agrario

## **IMÁGENES**

No consta