



## EL PICARON. ALMADRONES (GUADALAJARA)

### DATOS BÁSICOS

**Id de ficha:** 76

**Id de GPA:** No consta

**Código de Ficha:** 100103-76

**Clasificación de Ficha:** Terrenos No Urbanizables

**Denominación:** EL PICARON. ALMADRONES (GUADALAJARA)

**Dirección:** Polígono 15 Parcela 100 EL PICARON.

ALMADRONES (GUADALAJARA)

**Núcleo Urbano:** Otro

**Edificio Asociado:** Ninguno

**Clasificación del Activo:** Dominio Público - Uso Público

**Naturaleza Física:** Terrenos No urbanos o Rústicos

**Clasificación Urbanística:** No Urbanizable (Rústico)

**Destino Funcional:** Suelo

**Cuenta PGCP:** 210 Terrenos y bienes naturales



### SITUACIÓN Y EMPLAZAMIENTO



Map data ©2026 Inst. Geogr. Nacional  
Vista General (Terreno)

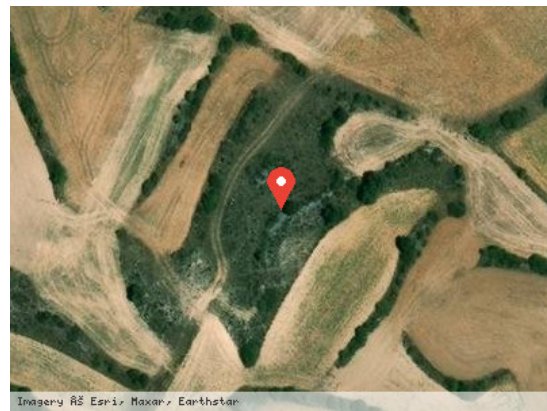

Vista Satélite (Zoom)

### DATOS FÍSICOS

**Superficie del Terreno:** 3.546,00 m<sup>2</sup>

**Estado de Conservación:** Bueno

**Lindero N:** No consta

**Lindero S:** No consta

**Lindero E:** No consta

**Lindero O:** No consta

**Coordenadas:** No consta



**Coordenadas Geográficas:** 40.8959530, -2.7805635

**Descripción:** Parcela rústica de 0,3546 Ha, formada por subparcela de 0,3546 Ha con tipo de cultivo Pastos.

## **DATOS CATASTRALES**

**Referencia Catastral:** 19024A015001000000UM

**Valoración Catastral:** 15,13 €

**Suelo Catastral:** 0,00 €

**Construcción Catastral:** 0,00 €

**Observaciones:** PASTOS Agrario

## **IMÁGENES**

No consta