



CAMINO. ALMADRONES (GUADALAJARA)

DATOS BÁSICOS

Id de ficha: 8

Id de GPA: No consta

Código de Ficha: 110201-8

Clasificación de Ficha: Calles, Plazas y Caminos

Denominación: CAMINO. ALMADRONES (GUADALAJARA)

Dirección: Polígono 503 Parcela 9006 CAMINO.
ALMADRONES (GUADALAJARA)

Naturaleza Jurídica: Dominio Público - Uso Público

Naturaleza Física: Vías Rústicas

Situación Patrimonial: Propiedad

Clasificación Urbanística: No Urbanizable (Rústico)

Destino Funcional: Circulación de vehículos y/o personas

Cuenta PGCP: 212 Infraestructuras



SITUACIÓN Y EMPLAZAMIENTO

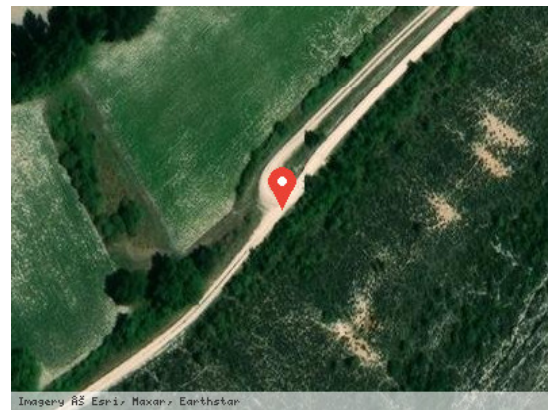

DATOS FÍSICOS

Longitud de la vía: 438,00 m

Anchura Máxima de la vía: No consta

Anchura Media de la vía: No consta

Anchura Mínima de la vía: No consta

Límite de la vía. Extremo 1: No consta

Límite de la vía. Extremo 2: No consta

Estado de Conservación: Malo

Lindero N: No consta



Lindero S: No consta

Lindero E: No consta

Lindero O: No consta

Coordenadas: No consta

Coordenadas Geográficas: 40.8996577, -2.7823819

Descripción: No consta

DATOS CATASTRALES

Referencia Catastral: 19024A503090060000YY

Valoración Catastral: 0,00 €

Suelo Catastral: 0,00 €

Construcción Catastral: 0,00 €

Observaciones: VÍA DE COMUNICACIÓN DE DOMINIO PÚBLICO Agrario

IMÁGENES

No consta