



## PERDIGUERA. ALMADRONES (GUADALAJARA)

### DATOS BÁSICOS

**Id de ficha:** 9

**Id de GPA:** No consta

**Código de Ficha:** 100103-9

**Clasificación de Ficha:** Terrenos No Urbanizables

**Denominación:** PERDIGUERA. ALMADRONES  
(GUADALAJARA)

**Dirección:** Polígono 15 Parcela 287 PERDIGUERA.  
ALMADRONES (GUADALAJARA)

**Núcleo Urbano:** Otro

**Edificio Asociado:** Ninguno

**Clasificación del Activo:** Dominio Público - Uso Público

**Naturaleza Física:** Terrenos No urbanos o Rústicos

**Clasificación Urbanística:** No Urbanizable (Rústico)

**Destino Funcional:** Suelo

**Cuenta PGCP:** 210 Terrenos y bienes naturales



### SITUACIÓN Y EMPLAZAMIENTO



Vista General (Terreno)

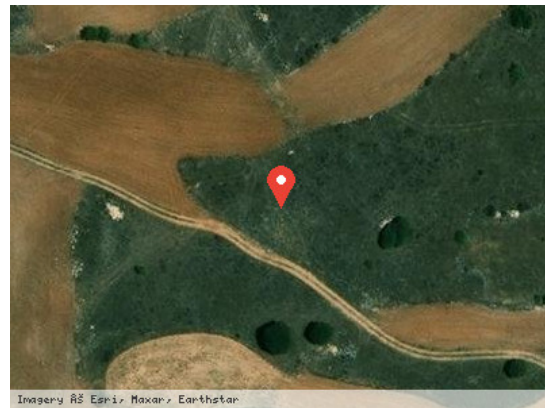

Vista Satélite (Zoom)

### DATOS FÍSICOS

**Superficie del Terreno:** 38.170,00 m<sup>2</sup>

**Estado de Conservación:** Bueno

**Lindero N:** No consta

**Lindero S:** No consta

**Lindero E:** No consta

**Lindero O:** No consta



**Coordenadas:** No consta

**Coordenadas Geográficas:** 40.8895266, -2.7855123

**Descripción:** Parcela rústica de 3,8170 Ha, formada por subparcela de 0,5960 Ha con tipo de cultivo Pastos y subparcela de 1,5161 Ha con tipo de cultivo Labor o Labradio seco.

## DATOS CATASTRALES

**Referencia Catastral:** 19024A015002870000UL

**Valoración Catastral:** 329,00 €

**Suelo Catastral:** 0,00 €

**Construcción Catastral:** 0,00 €

**Observaciones:** PASTOS Agrario

## IMÁGENES

No consta