



EL PRADO. ALMADRONES (GUADALAJARA)

DATOS BÁSICOS

Id de ficha: 98

Id de GPA: No consta

Código de Ficha: 100103-98

Clasificación de Ficha: Terrenos No Urbanizables

Denominación: EL PRADO. ALMADRONES (GUADALAJARA)

Dirección: Polígono 12 Parcela 370 EL PRADO.

ALMADRONES (GUADALAJARA)

Núcleo Urbano: Otro

Edificio Asociado: Ninguno

Clasificación del Activo: Dominio Público - Uso Público

Naturaleza Física: Terrenos No urbanos o Rústicos

Clasificación Urbanística: No Urbanizable (Rústico)

Destino Funcional: Suelo

Cuenta PGCP: 210 Terrenos y bienes naturales



SITUACIÓN Y EMPLAZAMIENTO

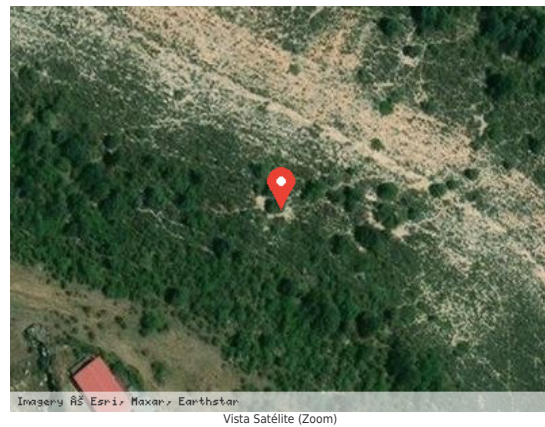

DATOS FÍSICOS

Superficie del Terreno: 78.526,00 m²

Estado de Conservación: Bueno

Lindero N: No consta

Lindero S: No consta

Lindero E: No consta

Lindero O: No consta

Coordenadas: No consta



Coordenadas Geográficas: 40.9035507, -2.7727225

Descripción: Parcela rústica de 7,8526 Ha, formada por subparcela de 7,8526 Ha con tipo de cultivo Pastos.

DATOS CATASTRALES

Referencia Catastral: 19024A012003700000UD

Valoración Catastral: 337,84 €

Suelo Catastral: 0,00 €

Construcción Catastral: 0,00 €

Observaciones: PASTOS Agrario

IMÁGENES

No consta